

Sonnia Orellana



La Línea

LA LÍNEA

Guayaquil: Urb. Albán Borja,
frente a bodegas del Supermaxi. Telf: 2203 222
Samborondón: C.C. La Piazza local 4B. Telf: 2830 039
Quito: Av. Al Parque OE 786 y Alonso de Torres.
Telf: 2438 153
www.lalineacom.ec





Diseñar interiores no es decorar,
 es crear ambientes con conceptos definidos que se comunican de manera gráfica y constructiva. Mi apreciación por lo estético nace en los planos y dibujos, para trascender a la heredada y adquirida habilidad y gusto por el diseño.



Estas imágenes muestran un proyecto residencial contemporáneo, de estilo oriental. El protagonista de las áreas es el biombo, diseñado a doble altura, como separador de ambientes entre sala formal y sala de estar. La vegetación interior incorpora el concepto oriental, al contrastar colores propios de esta cultura en una versión única y actual.

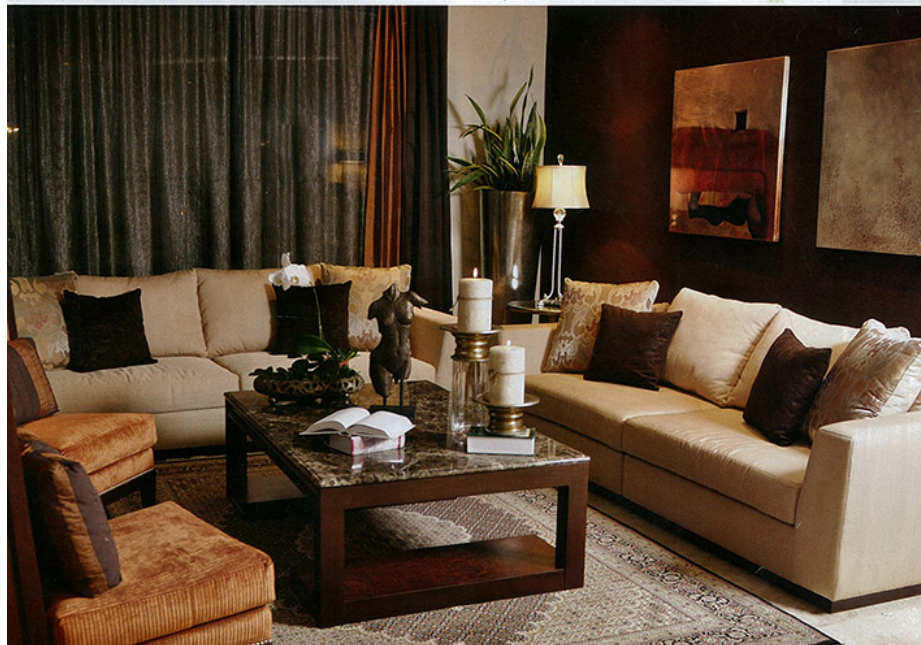



Evito similitudes en mis trabajos. Experimento con diferentes estilos buscando la excelencia a través de la versatilidad en el concepto de diseño. Mis

clientes, desde el más contemporáneo hasta el tradicional en extremo, son el reto que rompe la limitación de enmarcar mi trabajo en un solo estilo.



SONNIA ORELLANA



Ambientes muy especiales,

y muchas veces difíciles de aprovechar, son los dormitorios de niños y bebés, como éste, diseñado para una pareja de mellizos. En un espacio pequeño logré crear un ambiente clásico y sofisticado, sin perder la esencia y dulzura propia de un dormitorio de bebés. Las piezas tienen detalles clave: muebles empotrados, cornisas, molduras, telas que brindan elegancia y personalizan detalles.



SONNIA ORELLANA

